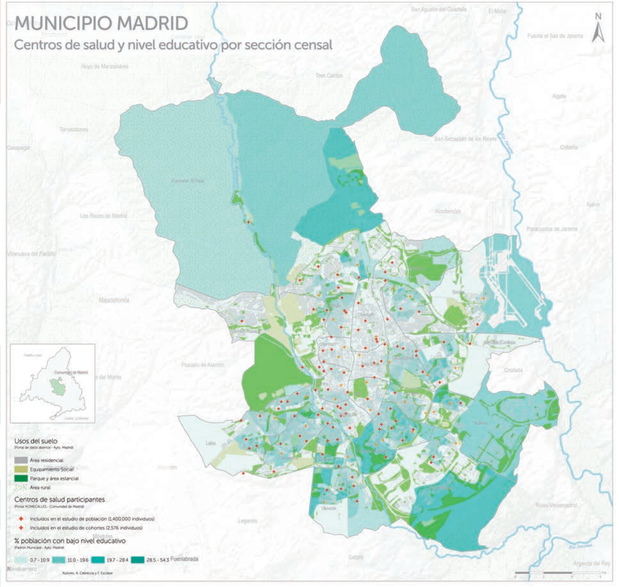

Del 26 de enero al 24 de marzo de 2017

SALA DE EXPOSICIONES SAN JOSÉ DE CARACCIOLOS
UNIVERSIDAD DE ALCALÁ

Facultad de Filosofía y Letras. Colegio San José de Caracciolos
Calle Trinidad 3 y 5 - 28801 Alcalá de Henares, Madrid
Información: 91 885 41 57 / 40 90

Horario: de lunes a viernes de 11.00 h a 14.00 h y de 16.00 h a 18.00 h; Sábados, domingos y festivos cerrado.

@ExtensionUAH / Extension Universitaria UAH

www.hhhproject.eu
@HHHproject

Organiza
Heart Healthy Hoods
Vicerrectorado de Extensión Universitaria y Relaciones Institucionales - Universidad de Alcalá

Colaboradores

Manuel Franco, Epidemiología, Universidad de Alcalá
María Urtasun, Epidemiología, Universidad de Alcalá
Damián Fuentes, Epidemiología, Universidad de Alcalá
Angélica Bonilla, Atención Primaria, Universidad de Alcalá
Isabel del Cura, Atención Primaria, Comunidad de Madrid
Esperanza Escortell, Atención Primaria, Comunidad de Madrid
Luis Sánchez, Atención Primaria, Comunidad de Madrid
Richard Cooper, Epidemiología, Loyola University, Chicago
Xisca Sureda, Tabaco y Alcohol, Universidad de Alcalá
Javier Nieto, Epidemiología, College of Public Health and Human Sciences at Oregon State University
Julia Díez, Nutrición, Universidad de Alcalá
Joel Gittelsohn, Nutrición, Johns Hopkins University, Baltimore
Benjamín Caballero, Nutrición, Johns Hopkins University, Baltimore
Usama Bilal, Epidemiología, Johns Hopkins University, Baltimore
Thomas Glass, Epidemiología, Johns Hopkins University, Baltimore
Carme Borrell, Epidemiología, Agencia de Salud Publica, Barcelona
Ana Diez-Roux, Epidemiología, Drexel University, Philadelphia
Basile Chaix, Epidemiología, Pierre Louis Institute of Epidemiology and Public Health, Paris
Javier Segura, Instituto de Salud Pública, Ayuntamiento Madrid
Pedro Gullón, Epidemiología, Instituto de Salud Carlos III
Gina Lovasi, Epidemiología, Drexel University, Philadelphia
Patxi Escobar, Geografía, Universidad de Alcalá
Alba Cebrecos, Geografía, Universidad de Alcalá
Roberto Valiente, Geografía, Universidad de Alcalá
Hannah Badland, Geografía, University of Melbourne
Jamie Pearce, Geografía, University of Edinburgh
Steve Cummins, Geografía, London School of Hygiene and Tropical Medicine
Daniel Lewis, Geografía, London School of Hygiene and Tropical Medicine
Paloma Conde, Sociología, Universidad de Alcalá
María Sandín, Sociología, Universidad de Alcalá
Marta Gutiérrez, Sociología, Universidad de Salamanca
Jesús Rivera, Sociología, Universidad de Salamanca
César García, Diseño gráfico, www.cegaru.com

Intervención de Collage
Paula Díaz Altozano
Mariana Ortega
Vikky Lazarte
María José González Quiroga
Jhoselin Llanos Bautista
CASALONTANA

Exposición
Coordinación
Fernando Fernández Lanza
Víctor G. Carreño

Diseño de la exposición
Víctor G. Carreño, responsable de fotografía y medios audiovisuales del Proyecto HHH

Producción y montaje
María Durán Vaquero
Ignacio Garcés Fernández
Natalia Garcés Fernández

Universidad de Alcalá
Social and Cardiovascular Epidemiology Research Group
erc European Research Council
Supporting top researchers from anywhere in the world
Gobierno de España Ministerio de Economía, Industria y Competitividad
Gobierno de España Ministerio de Sanidad, Servicios Sociales e Igualdad
Fondo de Investigación en Salud Instituto de Salud Carlos III
FUNDACIÓN MAPFRE
Johns Hopkins Center for a Livable Future
The University of Edinburgh
Drexel University Dornsife School of Public Health
Loyola University Chicago
Universidad de Salamanca
The University of Melbourne
Oregon State University
madrid salud
Servicio Madrileño de Salud Comunidad de Madrid
Sociedad Española de Epidemiología
Agencia de Salut Pública
Congn.com
San Cayo

CIUDAD y SALUD

Un estudio interdisciplinar en los barrios de Madrid

Barrios Cardio-Saludables
HEART HEALTHY HOODS
www.hhhproject.eu

CIUDAD Y SALUD

Un estudio interdisciplinar en los barrios de Madrid

La exposición *Ciudad y Salud. Un estudio interdisciplinar en los barrios de Madrid* presenta los resultados científicos de los dos primeros años del proyecto europeo Heart Healthy Hoods (HHH) a través de una selección de fotografías, mapas, textos y vídeos.

El proyecto HHH, que ha recibido financiación del Consejo Europeo de Investigación, se lleva a cabo por el Grupo de Investigación de Epidemiología Social y Cardiovascular de la Universidad de Alcalá, un equipo interdisciplinar coordinado por el Dr. Manuel Franco, que cuenta además con un grupo de colaboradores internacionales del ámbito académico. El objetivo principal del estudio es investigar de qué modo las características urbanas y sociales de los barrios de Madrid influyen en la salud cardiovascular de sus residentes.

Las enfermedades cardiovasculares continúan siendo la principal causa de muerte en Europa. Estudios previos han demostrado que los lugares donde vivimos y trabajamos influyen en nuestro riesgo cardiovascular. HHH analiza los barrios de la ciudad de Madrid teniendo en cuenta los obstáculos y oportunidades relacionados con la actividad física y la alimentación saludable, así como con el grado de exposición de los residentes al tabaco y al alcohol. Los datos obtenidos para cada una de estas variables principales son analizados en relación con los datos de salud cardiovascular de la población madrileña, recogidos en los centros de atención primaria del sistema Madrid Salud. El proyecto ofrece, además, diversos canales de participación ciudadana.

Finalmente, los resultados de HHH facilitan el diseño de estrategias integrales de prevención y políticas de salud que permitan mejorar los barrios de Madrid y la salud de sus residentes.

La exposición *Ciudad y Salud. Un estudio interdisciplinar en los barrios de Madrid* permite acercarse y conocer de primera mano las metodologías, los resultados y procedimientos científicos de uno de los proyectos internacionales más innovadores y participativos de investigación sobre salud urbana para mejorar la prevención cardiovascular.

CITIES AND HEALTH

An interdisciplinary study in the Neighborhoods of Madrid

The exhibition “Cities and Health. An interdisciplinary study in the Neighborhoods of Madrid”, shows the scientific results of the European Project Heart Healthy Hoods (HHH) by means of photographs, maps, texts and videos.

The HHH Project was funded by the European Research Council and is conducted by the Cardiovascular and Social Epidemiology Group at the Alcalá University. Dr. Manuel Franco is the Principal Investigator leading an international and interdisciplinary group of researchers, students and technicians.

Cardiovascular diseases remain the first cause of death in Europe. Previous studies have shown how the places where we live and work do relate to our cardiovascular risk. The HHH Project analyzes all neighborhoods within the city of Madrid working with a group of experts addressing urban environments in relation to food, physical activity, and alcohol and smoking behaviors.

Finally, HHH results will enhance comprehensive preventive interventions related to public policies aimed to improve Madrid neighborhoods and residents health.

The exhibition “Cities and Health. An interdisciplinary study in the Neighborhoods of Madrid” allows knowing first hand the methods, results and scientific approaches of one of the most innovative and participatory international European research projects aimed to prevent the leading cause of disease in Europe.

“Estudios previos han demostrado que los lugares donde vivimos y trabajamos influyen en nuestro riesgo cardiovascular”

“Previous studies have shown how the places where we live and work do relate to our cardiovascular risk”

REDES INTERNACIONALES DE INVESTIGACIÓN SOBRE CIUDAD Y SALUD

© Víctor G. Carreño

En el año 2050, según las previsiones, 7 de cada 10 personas del mundo vivirán en ciudades. El entorno urbano, tal como se ha demostrado, influye en la salud, y por ello los centros de investigación dedican cada vez más recursos a estudiar las posibilidades que ofrecen las ciudades para mejorar la salud de sus habitantes.

El proyecto Heart Healthy Hoods (HHH) colabora con las redes de investigación avanzada de las Universidades Johns Hopkins y Drexel. El “Center for a Livable Future” de la Johns Hopkins –Universidad en la que Manuel Franco, Investigador Principal de HHH, es profesor invitado– estudia el funcionamiento del sistema alimentario y su influencia en los hábitos de los consumidores.

Drexel es una de las universidades más innovadoras en proyectos de salud urbana, y sus investigadores junto con el equipo HHH estudian las diferencias entre Madrid y Filadelfia por lo que se refiere a los factores que inciden en la salud de sus habitantes.

En la Unión Europea, la evidencia científica y las recomendaciones más innovadoras para mejorar los entornos urbanos provienen principalmente de Reino Unido. El grupo de investigación del proyecto HHH colabora actualmente con el Centro de Investigación sobre Ambiente, Sociedad y Salud (CRESH) de la Universidad de Edimburgo.

A escala nacional, el referente de investigación en salud urbana en España es la Agencia de Salud Pública de Barcelona, cuyas líneas investigación (los problemas de salud, las desigualdades en salud, la protección de la salud, y la evaluación de políticas en salud) coinciden las propias del proyecto HHH.

CITIES AND HEALTH INTERNATIONAL RESEARCH PARTNERS

© Víctor G. Carreño △ ▷

According to demographic projections, by 2050, 7 out of 10 world inhabitants will reside in an urban area. Research studies have shown how different features of the urban environment affect health. Several research centers around the world dedicate scientific teams and efforts to study how cities can be better designed to improve population health.

The Heart Healthy Hoods (HHH) project collaborates with research teams at Johns Hopkins and Drexel Universities in Baltimore and Philadelphia, respectively. The “Center for a Livable Future” at Johns Hopkins, where Manuel Franco (HHH project Principal Investigator) is adjunct faculty, focuses on understanding Food Systems worldwide to improve the diets of different populations.

The School of Public Health at Drexel University in Philadelphia is one of the most innovative centers worldwide in Urban Health. Researchers in Madrid and Philadelphia study both cities to develop the most appropriate interventions to improve health indicators.

At the European level, scientific evidence and recommendations to improve urban settings come mostly form the United Kingdom. The HHH project collaborates closely with the Centre for Research on Environment Society and Health (CRESH) at the University of Edinburgh.

In Spain, the urban health most advanced research center is the Public Health Agency of Barcelona (ASPB). The HHH team shares several goals and research efforts with teams at the ASPB.