

DESTINATARIOS

Miembros de las distintas universidades españolas – alumnos, PDI y PAS- interesados en el tema

MATRÍCULA

Gratuita, previa inscripción

INFORMACIÓN

D. Francisco Maza
francisco.maza@uah.es

INSCRIPCIONES

Mediante correo electrónico hasta el 9 de marzo de 2015 o hasta completar aforo

RECONOCIMIENTO DE CRÉDITOS

0,5 ects/1 cle

ORGANIZACIÓN Y COORDINACIÓN

COOPUAH

Grupo de investigación aplicada a la cooperación al desarrollo



II JORNADA COOPUAH

¿Es sostenible la desigualdad?

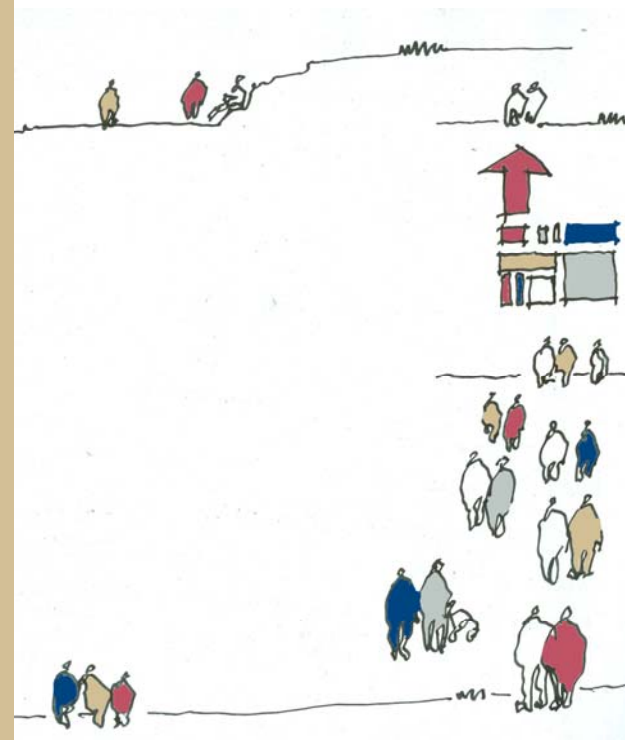

11 marzo 2015

Salón de Actos

Escuela de Arquitectura UAH

C/Santa Úrsula 8.

28801 Alcalá de Henares. Madrid

COOPUAH

OBJETIVO

Ha transcurrido más de un año desde la creación del Grupo de Investigación COOPUAH y su reconocimiento por parte de la Universidad de Alcalá. Durante este tiempo, que ha sido de trabajo ininterrumpido y consolidación de su proyecto, el equipo –formado por un nutrido grupo multidisciplinar de docentes e investigadores- ha abordado y defendido la cooperación para el desarrollo a través de numerosas actividades, siempre con el objetivo común de incidir en la mejora integral de las poblaciones más desfavorecidas, para las que ejerce su actuación.

Ya imaginábamos que no iba a ser una tarea fácil. El panorama internacional, político, económico y social ha obligado a todos los actores de la cooperación a buscar nuevas posibilidades y sinergias, que de hecho constituyen una oportunidad única para explorar territorios y materias que no se abordarían si se permanece simplemente en el interior de los muros universitarios.

En esta II Jornada COOPUAH nos adentramos en dos aspectos fundamentales, aunque contradictorios, de la cooperación al desarrollo: la sostenibilidad y la desigualdad. Se trata de dos frentes que van de la mano, ya que sin igualdad de oportunidades no puede sostenerse un desarrollo global para este planeta y sus moradores. Con la mirada puesta, por un lado, en los Objetivos de Desarrollo Sostenible (ODS) como horizonte post-2015 tras los Objetivos de Desarrollo del Milenio (ODM) de las Naciones Unidas y, por otro, en los recientes informes sobre desigualdad a nivel internacional y nacional elaborados por distintos organismos nos planteamos un espacio de debate, reflexión y formación que nos permitan involucrarnos desde la Investigación y la Universidad aún más en la realidad que nos toca vivir.

Para ello contamos con la valiosa aportación de tres invitados que han centrado su investigación en estos temas de sostenibilidad y desigualdad, y con la no menos importante colaboración de nuestros estudiantes, que, a través de algunos ejemplos de actuaciones en diversos ámbitos de la cooperación bajo la tutela de diversos miembros de COOPUAH, nos muestran la implicación del alumnado en el trabajo por un mundo más justo.



PROGRAMA

9:30h Apertura de las Jornadas

D. Fernando Galván
Rector UAH
Doña Pilar Chías
Directora Escuela de Arquitectura. UAH.

Presentación del año de trabajo COOPUAH

Doña Consuelo Giménez
Dpto. Biomedicina y Biotecnología.
Coordinadora Grupo de Investigación COOPUAH

10:15 h Crisis global y sostenibilidad

D. José María Bellver
Investigador. FUHEM Ecosocial

11:15 h Pausa/Café

11:45 h Derechos Humanos y Desigualdad

Doña Sonia Olea y Doña María Segurado
Grupo de Apoyo Jurídico.
Equipo de Incidencia. Cáritas Española

13:15-14:30 h Mesa redonda con los responsables de las líneas COOPUAH:

Doña María del Val Sandín
Dpto. Cirugía, Ciencias Médicas y Sociales.
Responsable Agua, Medio Ambiente y Salud
D. Fernando Cerezal

Dpto. Filología Moderna
Responsable Fortalecimiento Institucional
Doña Cristina Francisco
Dpto. Enfermería y Fisioterapia
Responsable Género y Desarrollo

Doña Paz Núñez
Dpto. Arquitectura
Responsable Hábitat y territorio
Doña María Eugenia Moya
Dpto. Geología, Geografía y Medio Ambiente
Responsable Formación y docencia

Moderador: D. Roberto Goycoolea
Dpto. Arquitectura. COOPUAH

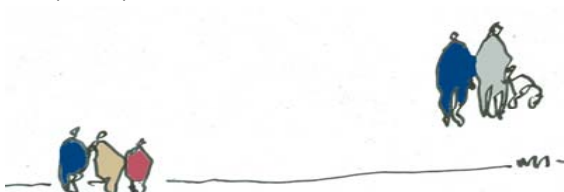

14:30-15:30h Pausa/Comida

15:45 h Exposición de trabajos de alumnos relacionados con la cooperación al desarrollo y posterior mesa redonda

Percepciones sobre el dolor y el padecimiento de la población rural en el Bajo Lempa (El Salvador) y sus formas de autoatención. (Postgrado)

D. Edgar Hita

Factores sociales que influyen en la morbimortalidad materna en El Salvador (Postgrado)

Doña Reyes Lancha

La inclusión social a través de la producción social del hábitat: El poblado de El Gallinero (PFC)

Doña Pilar Romero

Estrategias de lucha contra la desnutrición infantil en el Departamento de Monguel (Mauritania)

Doña Pilar Gómez

Moderadora: M^a Eugenia Moya
Dpto. Geología, Geografía y Medio Ambiente

17:00 h Oficina de Cooperación Solidaria. UAH

D. Jorge Solana
Director OCS

17.30 h Conclusiones

18:00 h Clausura

EXPOSICIÓN

Campamentos de refugiados saharauis en Argelia

D. Eugenio Pastor
Claustro Escuela de Arquitectura. UAH

